

第9回「東京発 日本ファッション・ウィーク」
JAPAN FASHION WEEK in TOKYO 2009

【出展のご案内】

【参加申込書】

2009年6月11日



有限責任中間法人日本ファッション・ウィーク推進機構

開催概要

- 名 称: 第9回「東京発 日本ファッション・ウィーク」(JFW in TOKYO)
- 開 催 日: 2009年10月19日(月)～10月25日(日)
- 主 会 場: 東京ミッドタウン
- 主 催: 有限責任中間法人日本ファッション・ウィーク推進機構
- 後 援: 経済産業省/独立行政法人中小企業基盤整備機構/独立行政法人日本貿易振興機構/
財団法人日本ファッション協会/社団法人日本アパレル産業協会/日本百貨店協会/
財団法人 ファッション産業人材育成機構
※予定
- 特別協賛・協賛: 東京ミッドタウン/三井不動産株式会社 ほか

全体構成

【東京コレクション・ウィーク】 <完全招待制>

- 開催日: 10月19日(月)～10月24日(土)
- 会 場: 東京ミッドタウン・ホール Hall A/Hall B/他会場

【JFWデザイナー合同展示会】 <完全招待制>

- 開催日時: 10月20日(火)～22日(木) 10:00～20:00 (予定)
- 会 場: ベルサール六本木
- ※「JFWデザイナー合同展示会」は、今回、展示会「Luxe by PLUG IN」にて開催致します。
- ※「Luxe by PLUG IN」は織研新聞社主催の合同展示会です。
- ※展示会開催の前週に、織研新聞紙面にて告知広告が掲載されます。

【スペシャルイベント】

- 開催日: 10月17日(土)～10月25日(日)
- 会 場: 東京ミッドタウン ほか

【JFW オープングレセプション】 <完全招待制>

- 開催日時: 10月19日(月) 18:00開場 18:30開始 20:00終了 (予定)
- 会 場: 東京ミッドタウン・ホール Hall A

実施スケジュール(案)

内容	会場	面積	17	18	19	20	21	22	23	24	25
			土	日	月	火	水	木	金	土	日
東京コレクションウィーク	東京ミッドタウン・ホール Hall A	770㎡				10:30 15:30	20:30 10:30 15:30	20:30 10:30 15:30	20:30 10:30 15:30		
	東京ミッドタウン・ホール Hall B (交番会場)	540㎡			20:30	14:30 19:30	14:30 19:30	14:30 19:30	14:30 19:30		
	他会場				調整中	12:30 13:30 17:00 18:00	12:30 13:30 17:00 18:00	12:30 13:30 17:00 18:00	12:30 13:30 17:00 18:00	17:30 18:30 20:30	
JFWデザイナー合同展示会	ベルサール六本木 ※PLUS-INにて開催					10:00-20:00	10:00-20:00	10:00-19:00			
スペシャルイベント	東京ミッドタウン・ホール Hall A	770㎡		SPECIAL EVENT							SPECIAL EVENT
	東京ミッドタウン・ホール Hall B	530㎡		SPECIAL EVENT 控室							SPECIAL EVENT
JFWオーブンニングレセプション	東京ミッドタウン・ホール Hall A	770㎡			18:30-20:00						
新人ファッション大賞	東京ミッドタウン・ホール Hall A (Hall B控室)	770㎡ (540㎡)									新人ファッション大賞

実施体制

【有限責任中間法人日本ファッション・ウィーク推進機構】

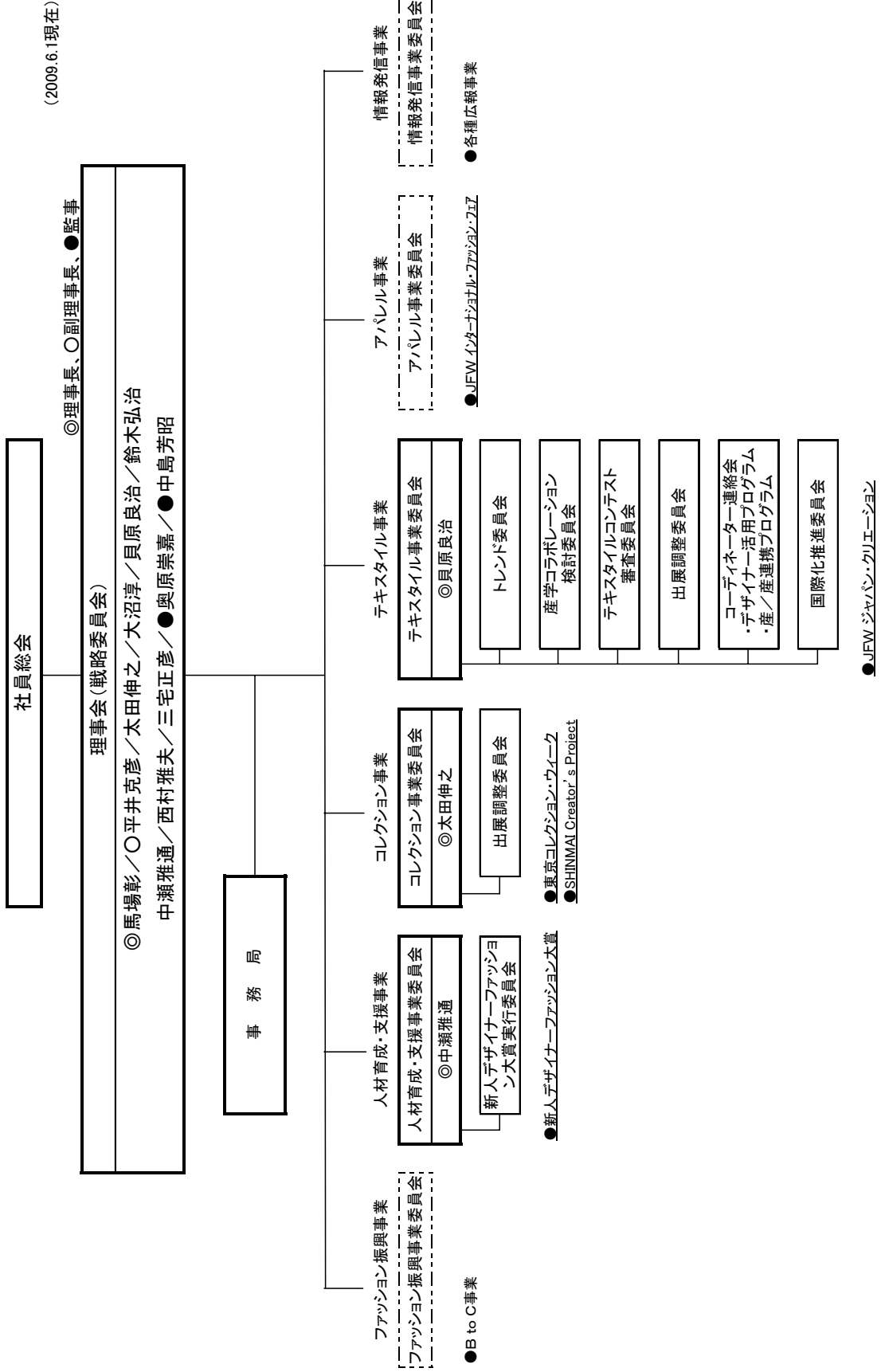

JFWコレクション事業 実施体制

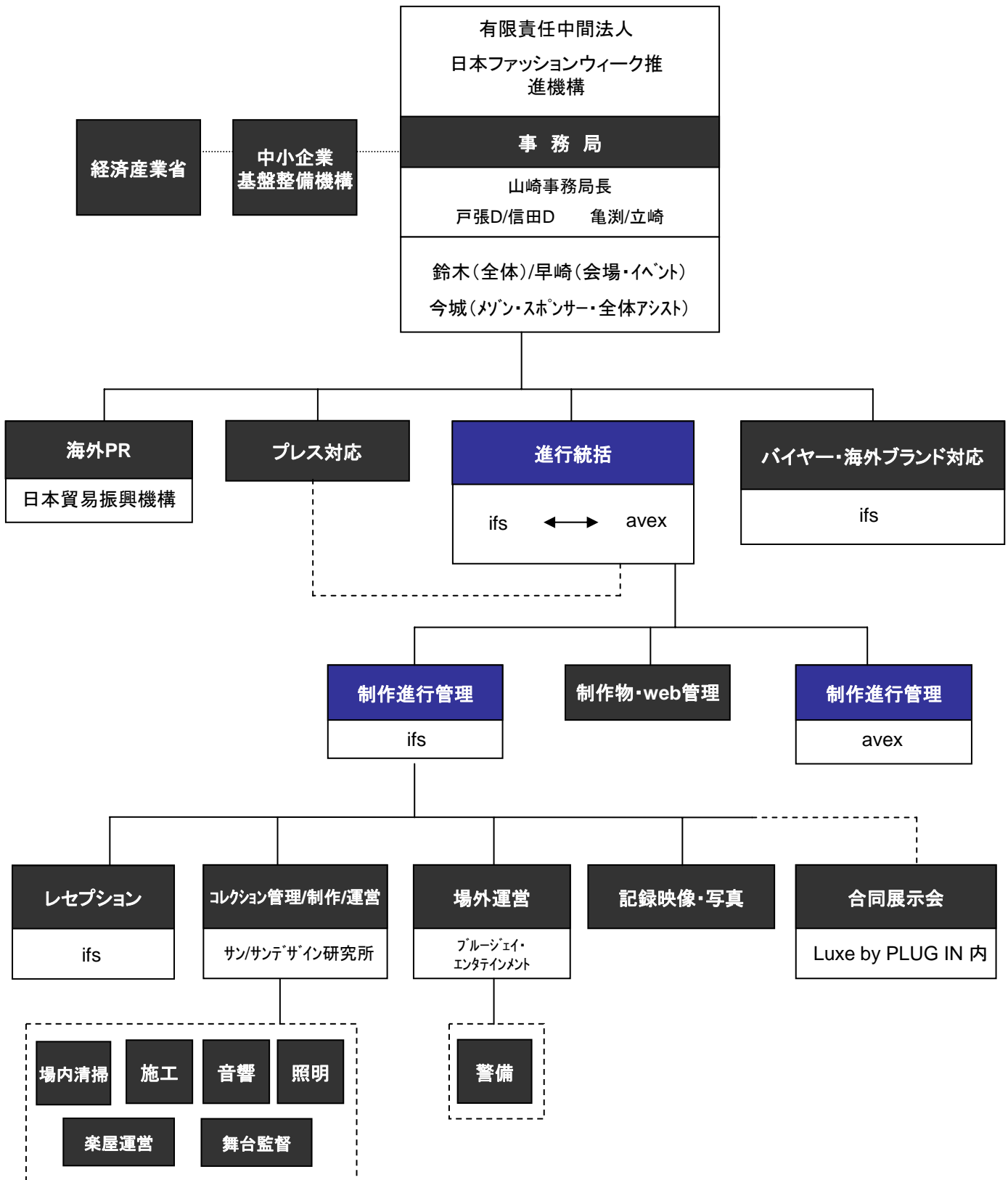

公式会場

【東京ミッドタウン・ホール Hall A / Hall B】

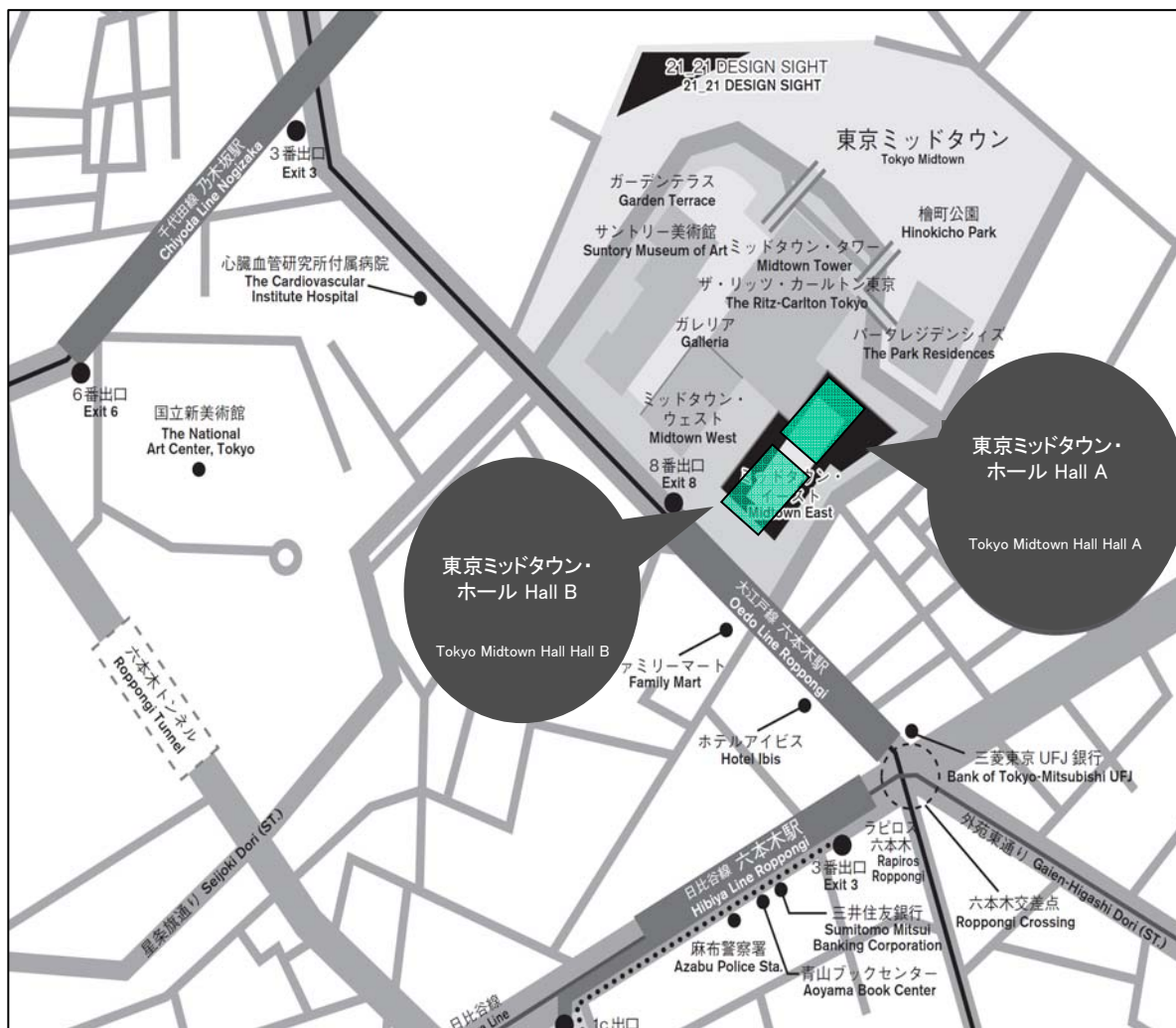

住所: 東京都港区赤坂9-7-2

地下鉄

- ・都営大江戸線「六本木駅」8番出口より直結
- ・東京メトロ日比谷線「六本木駅」4a出口側から地下通路を経由し、8番出口より直結
- ・東京メトロ千代田線「乃木坂駅」3番出口より徒歩3分
- ・東京メトロ南北線「六本木一丁目駅」1番出口より徒歩10分

バス

- ・都01「東京ミッドタウン前」下車
- ・都01「六本木駅前」下車徒歩2分
- ・ちいばす「六本木七丁目」、「檜町公園」下車徒歩1分

■ コレクションスケジュール



各会場基本スケジュール 10/19 (月)

Hall-A Collection & JFW Reception / Hall-B Collection

TIME	Tokyo Midtown Hall-A	TIME	Tokyo Modtown Hall-B (5.0h)	Maison/H&M Room	TIME	Other
6:00		6:00	支援会場		6:00	調整中
6:30		6:30			6:30	
7:00		7:00			7:00	
7:30		7:30			7:30	
8:00		8:00	設営		8:00	
8:30		8:30			8:30	
9:00		9:00			9:00	
9:30		9:30			9:30	
10:00		10:00			10:00	
10:30		10:30			10:30	
11:00		11:00			11:00	
11:30		11:30			11:30	
12:00		12:00			12:00	
12:30		12:30			12:30	
13:00		13:00			13:00	
13:30		13:30			13:30	
14:00		14:00			14:00	
14:30	SPECIAL EVENT (時間未定)	14:30			14:30	
15:00		15:00			15:00	
15:30		15:30			15:30	
16:00		16:00			16:00	
16:30		16:30			16:30	
17:00		17:00	セッティング(1.0h) ↓ (舞台/音響/照明/衣装)	モデル・H&M集合	17:00	
17:30		17:30	TECHNICAL R.H (0.5h)	H&M	17:30	
18:00	DOOR OPEN(18:00-)	18:00	MODEL R.H (1.0h)		18:00	
18:30	JFW2009 RECEPTION 18:30-20:00 RECEPTION	18:30	TECHNICAL CHECK (0.5h)	H&M	18:30	
19:00		19:00	受付スタンバイ/受付、客入れ		19:00	
19:30		19:30	20:30~ JFW 2010 S/S COLLECTION		19:30	
20:00	転換 ↓	20:00	客出し/楽屋撤去/転換(1.0h)	完全撤収	20:00	
20:30		20:30			20:30	
21:00		21:00			21:00	
21:30		21:30			21:30	
22:00		22:00			22:00	
22:30		22:30			22:30	
23:00		23:00			23:00	
23:30		23:30			23:30	

各会場基本スケジュール 10/20(火)-10/23(金)

Hall-A, B COLLECTION

TIME	Tokyo Midtown Hall-A	TIME	Tokyo Modtown Hall-B (5.0h)	Maison/H&M Room	TIME	Other
6:00		6:00	支援会場		6:00	
6:30		6:30			6:30	
7:00	セッティング(1.5h) ↓ (舞台/音響/照明/衣装)	7:00		モデル・H&M集合	7:00	
7:30		7:30		H&M	7:30	
8:00	TECHNICAL R.H (0.5h)	8:00			8:00	
8:30	MODEL R.H (0.5h)	8:30			8:30	
9:00	TECHNICAL CHECK (0.5h)	9:00			9:00	
9:30	受付スタンバイ/受付、客入れ	9:30			9:30	
10:00	10:30~ JFW 2010 S/S COLLECTION	10:00			10:00	
10:30	客出し/楽屋撤去/転換(1.0h)	10:30		完全撤収	10:30	
11:00		11:00	セッティング(1.5h) ↓ (舞台/音響/照明/衣装)	モデル・H&M集合	11:00	
11:30		11:30	TECHNICAL R.H (0.5h)	H&M	11:30	
12:00	セッティング(1.5h) ↓ (舞台/音響/照明/衣装)	12:00	MODEL R.H(0.5h)		12:00	12:30~
12:30		12:30	TECHNICAL CHECK (0.5h)	H&M	12:30	13:30~
13:00	TECHNICAL R.H (0.5h)	13:00	受付スタンバイ/受付、客入れ		13:00	
13:30	MODEL R.H(0.5h)	13:30	14:30~ JFW 2010 S/S COLLECTION		13:30	
14:00	TECHNICAL CHECK (0.5h)	14:00	客出し/楽屋撤去/転換(1.0h)	完全撤収	14:00	
14:30	受付スタンバイ/受付、客入れ	14:30			14:30	
15:00	15:30~ JFW 2010 S/S COLLECTION	15:00			15:00	
15:30	客出し/楽屋撤去/転換(1.0h)	15:30			15:30	
16:00		16:00	セッティング(1.5h) ↓ (舞台/音響/照明/衣装)	モデル・H&M集合	16:00	
16:30		16:30	TECHNICAL R.H (0.5h)	H&M	16:30	
17:00	セッティング(1.5h) ↓ (舞台/音響/照明/衣装)	17:00	MODEL R.H(0.5h)		17:00	17:00~
17:30		17:30	TECHNICAL CHECK (0.5h)	H&M	17:30	18:00~
18:00	TECHNICAL R.H (0.5h)	18:00	受付スタンバイ/受付、客入れ		18:00	
18:30	MODEL R.H (0.5h)	18:30	19:30~ JFW 2010 S/S COLLECTION		18:30	
19:00	TECHNICAL CHECK (0.5h)	19:00	客出し/楽屋撤去/転換(1.0h)	完全撤収	19:00	
19:30	受付スタンバイ/受付、客入れ	19:30			19:30	
20:00	20:30~ JFW 2010 S/S COLLECTION	20:00			20:00	
20:30	客出し/楽屋撤去/転換(1.0h)	20:30			20:30	
21:00		21:00	10.23 ショー終了後 ショー会場 撤去 / 搬出		21:00	
21:30		21:30			21:30	
22:00		22:00			22:00	
22:30		22:30			22:30	
23:00		23:00			23:00	
23:30		23:30			23:30	
24:00		24:00			24:00	

各会場基本スケジュール 10/24 (土)

TIME	Tokyo Midtown Hall-A	TIME	Tokyo Modtown Hall-B (5.0h)	Maison/H&M Room	TIME	Other		
6:00	<div style="border: 1px solid black; padding: 20px; text-align: center;"> <p>新人ファッション大賞 2009</p> <p>EVENT</p> <p>(時間未定)</p> </div>	6:00	<div style="border: 1px solid black; padding: 20px; text-align: center;"> <p>新人ファッション大賞 2009</p> <p>EVENT</p> <p>出演者控室</p> <p>(時間未定)</p> </div>		6:00			
6:30				6:30			6:30	
7:00				7:00			7:00	
7:30				7:30			7:30	
8:00				8:00			8:00	
8:30				8:30			8:30	
9:00				9:00			9:00	
9:30				9:30			9:30	
10:00				10:00			10:00	
10:30				10:30			10:30	
11:00				11:00			11:00	
11:30				11:30			11:30	
12:00				12:00			12:00	
12:30				12:30			12:30	
13:00				13:00			13:00	
13:30		13:30			13:30			
14:00		14:00			14:00			
14:30		14:30			14:30			
15:00		15:00			15:00			
15:30		15:30			15:30			
16:00		16:00			16:00			
16:30		16:30			16:30			
17:00		17:00			17:00			
17:30		17:30			17:30	17:30~		
18:00		18:00			18:00			
18:30		18:30			18:30	18:30~		
19:00		19:00			19:00			
19:30		19:30			19:30	19:30~		
20:00		20:00			20:00			
20:30		20:30			20:30	20:30~		
21:00		21:00			21:00			
21:30		21:30			21:30			
22:00		22:00			22:00			
22:30		22:30			22:30			
23:00		23:00			23:00			
23:30		23:30			23:30			
24:00		24:00			24:00			

東京ミッドタウン・ホール Hall A 詳細

基本席数: 534席

- 面積: [外寸] 約770㎡/約200坪(18.3m × 40.8m)
- 天井高: 軒高約7.0m
- 幕・床: 幕=黒/床=黒のパンチカーペット
- 基本席数: 534席 ※基本客席はスタッキングチェア(黒)を使用。
※本図面の席仕様・席数は現段階での計画であり、今後変更になる場合があります。
- 基本ステージ
 - ・パネル/白布3枚パネル(h5,400mm)、カーテン式 大黒幕(h5,400mm)、※転換時、間口は900mmピッチで、サイズ変更可
 - ・ランウェイ/フラット(w4.5m × d27.1m) 客席含まず/※ステージ使用の場合は、要相談。
 - ・ランウェイ天場(白黒パンチカーペット)※転換時に張替え/基本以外使用の場合、実費-基本料金=差額は、各メノン負担

会場図面

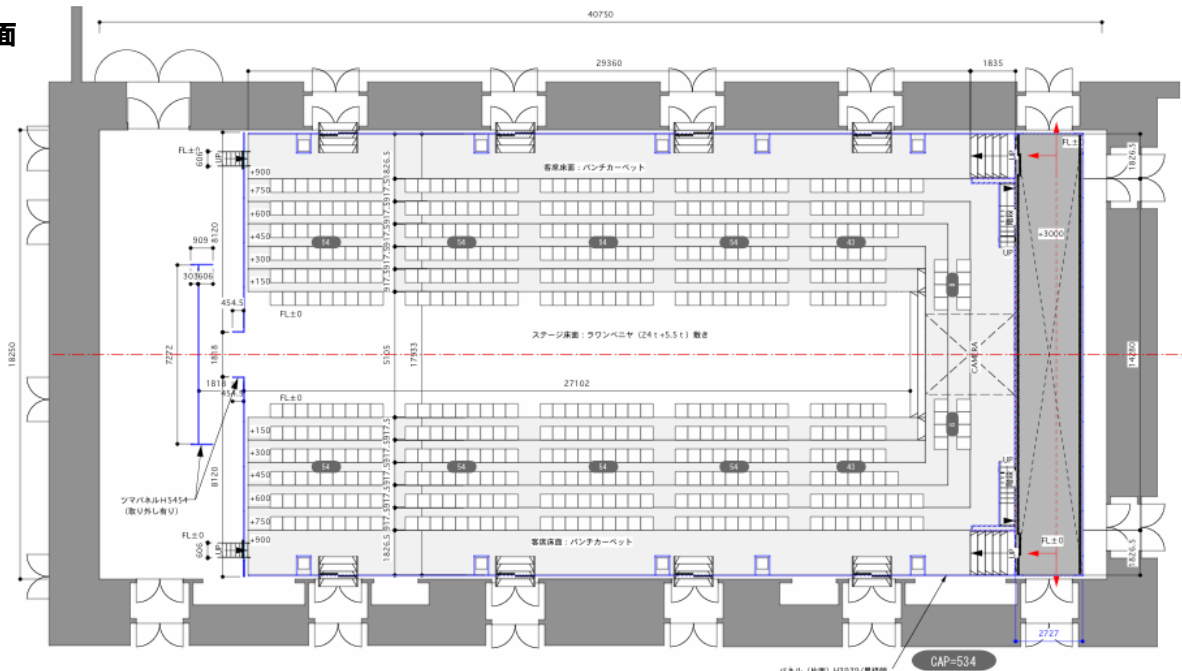

トラス図面

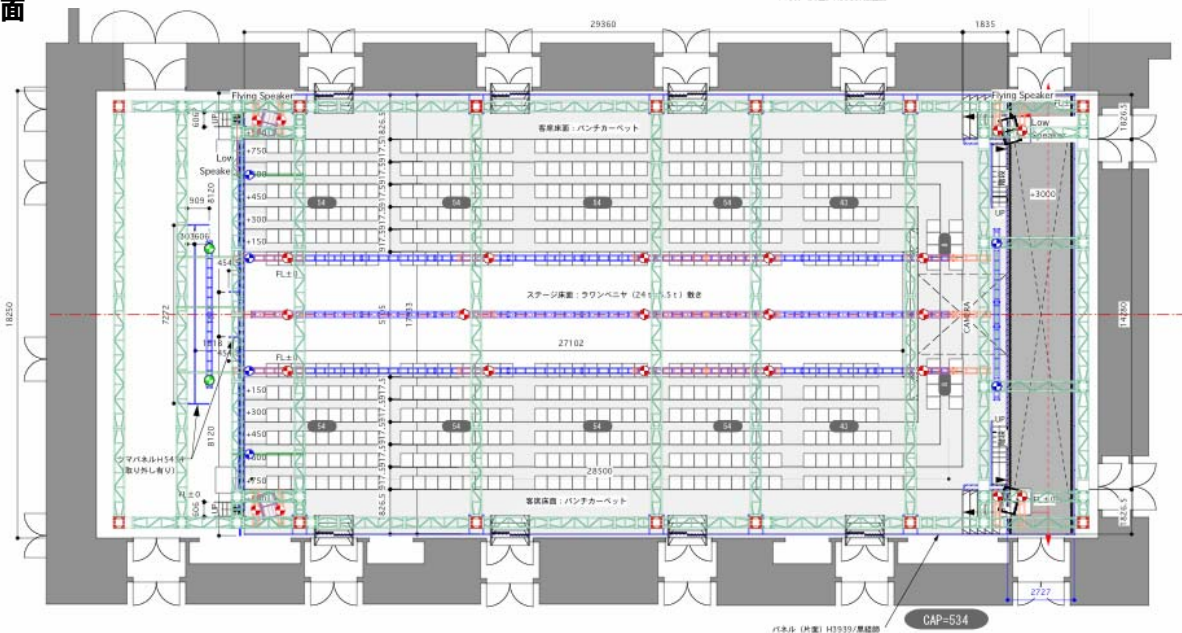

※本図面の席仕様・席数は現段階での計画であり、今後変更になる場合があります。

会場付帯設備(東京ミッドタウン・ホール Hall A)

【会場付帯設備】

①受付エリア/会場既存テーブル(W1,500mm×D700mm×H950mm)×3台

②演出、テクニカルコントロールブース

③ブランドネームサイン(会場入口自立サイン)

④照明音響吊り用トラス

※第8回に設置していました客席上部のトラスはカットし、両端のマザートラスより客電用照明を取ります。

⑤基本照明(操作卓、スポットライト/ランウェイ、客席、バックヤード、エントランス)

※第8回は基本プランに含まれていましたPINスポットはオプション扱いとなります。

⑥照明オペレーター

※第8回はチーフ1名+サブ6名をチーフ1名+サブ3名に変更いたしました。

※照明を大きく変更される場合、もしくは転換に時間のかかるプラン等をお考えの場合は事前に事務局まで必ずご相談下さい。

⑦基本音響(操作卓、スピーカー、マイク)

⑧音響オペレーター ※チーフ1名+サブ1名

⑨大黒幕(バック、ホリゾント、袖)

⑩空調設備

⑪映像システム(スポンサー名等表記の為、会場側面に片側2面ずつ(計4面)の映像投影を検討中。

(各メゾンの使用については、今後調整していきます。)

【基本楽屋設備】

◇バックステージ

①[基本什器]ハンガーラックw900mm×30本/姿見×10台/アイロン台×2台/テーブルw1,800mm×3台

②[電源関係]アイロン電源1.5kw×2口、雑電源1.5kw×4口

◇ヘアメイク/モデル控室

③[ヘアメイク基本什器]ヘアメイクテーブルw1,800mm×8台/イス×16脚/メイクミラー×30枚

④[モデル控室基本什器]テーブルw1,800mm×8台/イス×24脚/ケータリングテーブルw1,800mm×2台/コインロッカー×30名分程度

⑤[ヘアメイク電源関係]ヘアメイク電源1.5kw×10口、ヘアメイク用照明1.5kw×4口、雑電源1.5kw×2口

◇メゾン控室

⑥[メゾン控室基本什器]テーブルw1,800mm×8台/イス×24脚/コインロッカー×20名分程度

⑦[メゾン控室電源関係]雑電源1.5kw×2口

※空調設備は全部屋整備

注意

アイロンについては必ずメゾン各自でご用意下さい。事務局ではご用意しておりません。

【会場使用料】

基本料金:¥500,000~¥1,500,000(消費税別)/5時間(設営、リハーサル、本番、搬出含む)

会場使用料は、使用日時によって異なります。会場使用料と日時の詳細は、18ページをご確認下さい。

※上記料金に関しては、原則として基本ステージ使用(ステージ張り替え等基本転換含む)の場合を適用とし、基本ステージ以外に係る経費は、すべてメゾン様のご負担となります。

※会場使用の延長に関しましては事務局と応相談とさせていただきます。

【追加会場使用料 ¥200,000-(消費税別)/1時間】【時間外技術人件費 追加発生する場合もございます。】

※バックヤード、ヘアメイク/メゾン控室は、原則として会場と同時間利用となります。

東京ミッドタウン・ホール Hall B

東京ミッドタウン・ホール Hall B 詳細

基本席数: 180席

■面積: [外寸] 約540㎡/140坪(19.2m×27.1m)

■天井高: 軒高約7.0m

■幕・床: 幕=黒/床=黒のパンチカーペット

■基本席数: 180席 ※基本客席はスタッキングチェア(黒)を使用予定
※本図面の席仕様・席数は現段階での計画であり、今後変更になる場合があります。

■基本ステージ

- ・パネル/カーテン式 大黒幕(h5,400mm)、※転換時、間口は900mmピッチで、サイズ変更可
- ・ランウェイ/フラット(w4.5m × d17.4m) 客席含まず/※ステージ使用の場合は、要相談。
- ・ランウェイ天場(白黒パンチカーペット)※転換時に張替え/基本以外使用の場合、実費-基本料金=差額は、各メゾン負担

※ 会場環境の都合上、Hall B使用の際は、下記の音量規定がございます。
これらの規定が遵守されない場合は、コレクションが中止となる可能性がございます。

AM~19:00 : 80db / 19:00~ : 95db

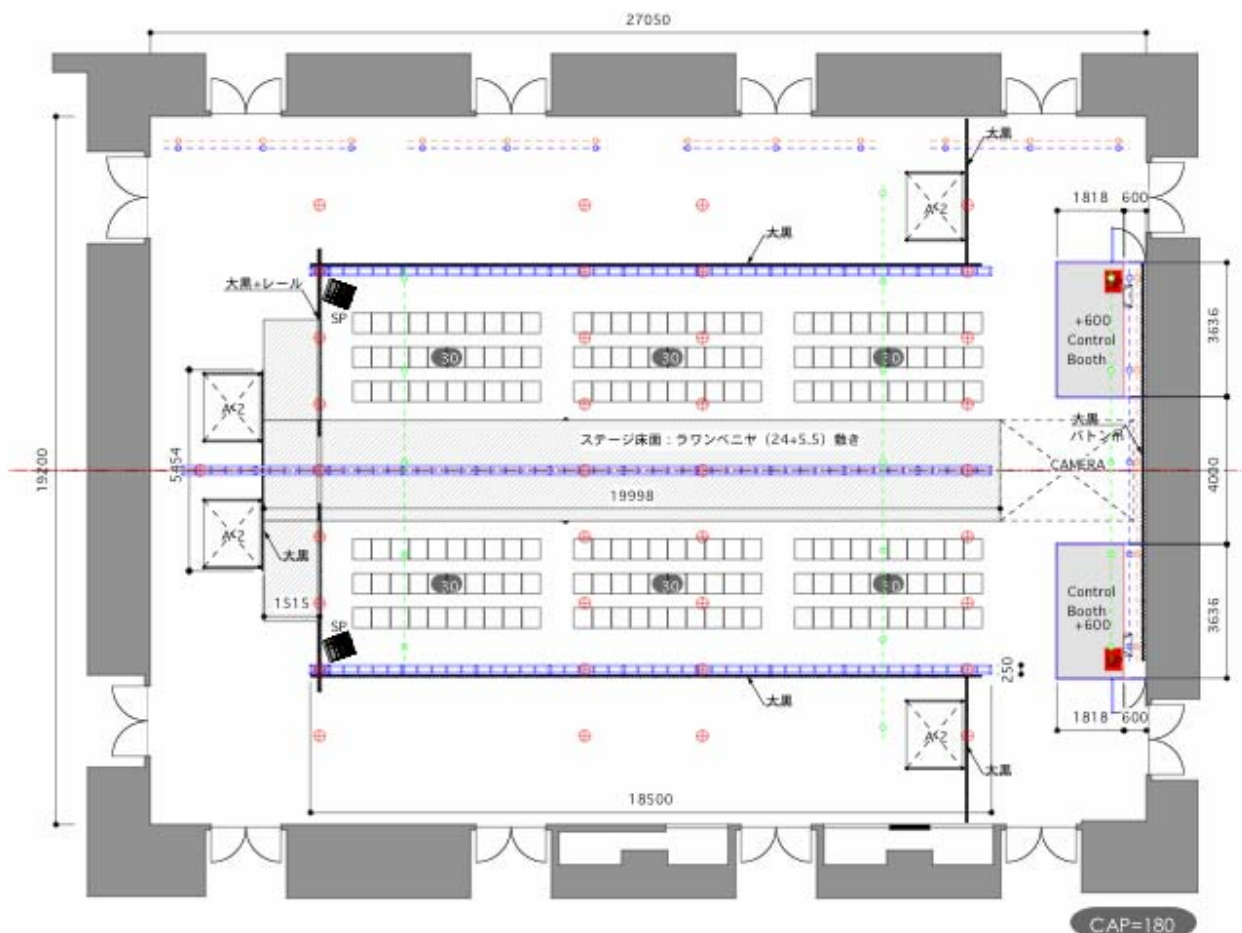

※本図面の席仕様・席数は現段階での計画であり、今後変更になる場合があります。

会場付帯設備(東京ミッドタウン・ホール Hall B)

【会場付帯設備】

- ①受付エリア/会場既存テーブル(W1,500mm×D700mm×H950mm)×2台
- ②演出、テクニカルコントロールブース
- ③ブランドネームサイン(会場入口自立サイン)
- ④照明吊り用トラス
- ⑤基本照明(操作卓、スポットライト/ランウェイ、客席、バックヤード、エントランス)
※PINスポットはオプション扱いとなります。
- ⑥照明オペレーター ※チーフ1名+サブ3名
- ⑦基本音響(操作卓、スピーカー、マイク)
- ⑧音響オペレーター ※チーフ1名+サブ1名
- ⑨大黒幕(バック、ホリゾン、袖)
- ⑩空調設備

【基本楽屋設備】

◇バックステージ/ヘアメイク&モデル控室

- ① [基本什器] ハンガーラックw900mm×20本/姿見×6台/アイロン台×2台/テーブルw1,800mm×2台
- ② [電源関係] アイロン電源1.5kw×2口、雑電源1.5kw×4口

◇ヘアメイク/モデル控室

- ③ [ヘアメイク基本什器] ヘアメイクテーブルw1,800mm×8台/イス×16脚/メイクミラー×16枚
- ④ [モデル控室基本什器] テーブルw1,800mm×5台/イス×15脚/ケータリングテーブルw1,800mm×2台/
コインロッカー×20名分程度
- ⑤ [ヘアメイク電源関係] ヘアメイク電源1.5kw×10口、ヘアメイク用照明1.5kw×4口、雑電源1.5kw×2口

◇メゾン控室

- ⑥ [メゾン控室基本什器] テーブルw1,800mm×6台/イス×15脚/コインロッカー×10名分程度
- ⑦ [メゾン控室電源関係] 雑電源1.5kw×2口

※空調設備は全部屋整備

注意 アイロンについては必ずメゾン各自でご用意下さい。事務局ではご用意しておりません。

【会場使用料】

基本料金:無料(支援会場)/5時間(設営、リハーサル、本番、搬出含む)

※上記料金に関しては、原則として基本ステージ使用(ステージ張り替え等基本転換含む)の場合を適用とし、基本ステージ以外に係る経費は、すべてメゾン様のご負担となります。

※会場使用の延長に関しましては事務局と応相談とさせていただきます。

【追加会場使用料 ¥60,000-(消費税別)/1時間】【時間外技術人件費 追加発生する場合もございます。】

※バックヤード、ヘアメイク/メゾン控室は、原則として会場と同時間利用となります。

■ 諸注意事項

■ 会場の記録について

- ・事務局は全コレクションショーの記録映像を撮影し、有料にて提供させていただきます。
詳細については後日送付のご案内にてご確認ください。尚、公式記録画像の提供はお断りさせていただきます。
- ・会場の記録についてはメゾンの管理にて行ってください。ただし、共用スペースにつきましてはご遠慮下さい。

■ ショーの管理・盗難・保険

- ・事務局は、搬入・本番・搬出の期間中警備員を配置し、会場内の整理及び関係物の保安全管理にあたりますが、天災等の不可抗力による損失や、衣装及びメイク品等のショー関係物の盗難、紛失、破損等についての責任は負いません。
- ・搬入から本番中、搬出の全期間を通じ不測の事故発生による損害を受けないように必要に応じて関係物に関する保険に加入することをお勧め致します。
- ・尚、Hall Aのメゾン控室(20名分程度)、モデル控室(30名分程度)、Hall Bのメゾン控室(10名分程度)、モデル控室(20名分程度)にコインロッカーを用意致しておりますので各自保管下さい。

■ 搬入出に関して

- ・後日、別途搬入出レギュレーションのご案内を送付いたします。

■ 控室に関して

- ・後日、別途控室利用レギュレーションのご案内を送付いたします。

■ 会場内での飲食について

- ・会場内及び会場周辺でのウェルカムドリンクなどをはじめとした飲食行為は禁止とさせていただきます。
万が一トラブルが発生した場合には、事務局では一切責任を負いかねますので、予めご了承下さい。

■ 弁当について

弁当につきましては、各メゾンにてご用意ください。その際、弁当ゴミは必ず各メゾンでお持ち帰りください。

■ 会場のゴミ処理について

会場にて発生したゴミに関しては、全て各メゾンにて必ずお持ち帰り下さい。

事務局が定める時間を超過しても衣装、メイク道具等のゴミが会場内に残っている場合には、事務局にて任意にこれを処分し、ゴミ処理費について各メゾンへ請求させていただきます。

■ 装飾物及び祝い花について

受付付近及び会場内の装飾物、祝い花は必ず撤去終了時間内で全て撤去をお願いいたします。

■ 喫煙について

会場内は禁煙となります。喫煙は所定の場所にてお願い致します。

■ 東京ミッドタウン・ホール Hall A&Bの下見について

東京ミッドタウン・ホール Hall A&Bの会場下見を9月中に2回予定しています。

今回は、基本機材が今までと異なりますので、制作会社・演出家の方々にもお声掛け頂き必ずご参加いただきますようお願いいたします。詳細については、7月末までにお知らせさせていただきます。

又、コレクションショーの受付業務、来場者の誘導については、各メゾンの責任において運営願います。各メゾンにて受付運営体制をご検討いただき、受付業務、受付周辺の来場者の誘導業務など、当日必要なスタッフの手配は各メゾンにてお願いいたします。事務局では、誘導スタッフを用意しておりませんので、予めご了承ください。

別途、個別にお打合せをご希望の場合は事務局までお問合せください。

■ 消防申請について

禁止行為の解除申請のうち、スモークマシンの使用(ディフュージョン)に関しては、事務局が一括で申請を行います。ショーの演出でスモークマシンを使用予定のメゾンは、必ず事前に事務局まで申請してください。(詳細は後日お知らせいたします。)

尚、裸火の使用等、危険を伴う行為に関しては、原則禁止となりますので、無断での使用は絶対に行わないでください。ご不明な点やご質問がございましたら事務局までご連絡ください。

JFWデザイナー合同展示会概要

- 日時 10月20日(火)～22日(木)/11:00～20:00(予定) 3日間
- 会場 ベルサール六本木
- 標準小間(1小間) 9㎡/約 3m×3m ※予定
- 出展料(1小間) ¥250,000-(消費税別)
- 壁面パネル 高さ2.1m、木工枠/ホリエステル難燃素材(ポイル)※色調整中
- 小間表示 ブランド名を表示
- 照明 ハロゲンスポットスタンド(ハロゲンライト/85w×2灯付)※予定

JFWデザイナー合同展示会会場



住所: 東京都港区六本木7-18-18
住友不動産六本木通ビル1F・B1

地下鉄

- ・東京メトロ日比谷線「六本木駅」2番出口より徒歩2分
- ・都営大江戸線「六本木駅」4b 出口より徒歩4分
- ・東京メトロ千代田線「乃木坂駅」5番出口より徒歩7分

平面図(調整中)

ベルサール六本木 1F

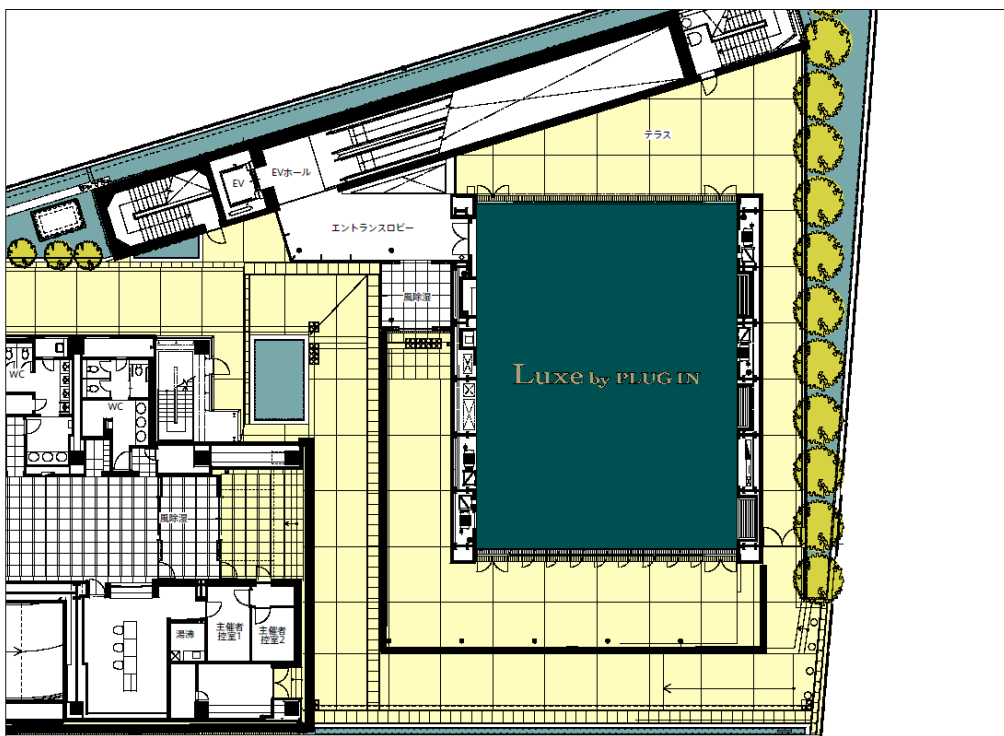

ベルサール六本木 B1F

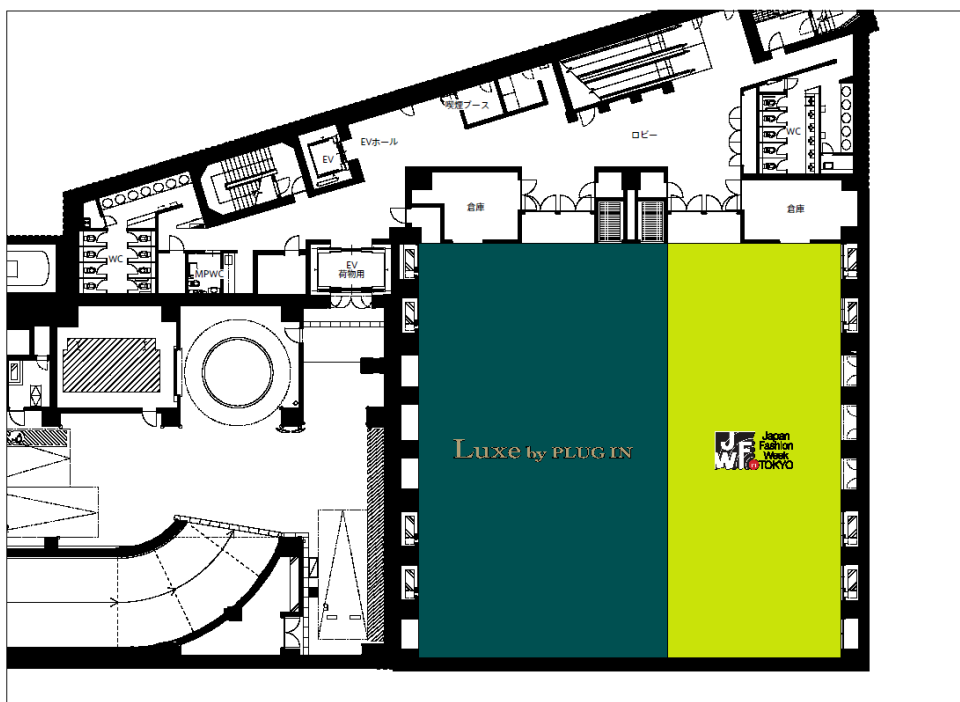

展示小間詳細

■小間サイズ:9㎡/約3m×3m ※予定

- ◆壁面及び背面:高さ2.1m、木工枠/ポリエステル難燃素材(ポイル)※色調整中
- ◆床:会場カーペット
- ◆ブースデザイン:木工枠/ポリエステル難燃素材(ポイル)(高さ:2.1m)※色調整中
- ◆小間表示:ブランド名(統一フォント)
- ◆展示照明:ハロゲンスポットスタンド(ハロゲンライト/85w×2灯付)※予定

ブースイメージ(調整中)



※写真はイメージです

小間内装・備品

■ 展示場内装について

- ・各小間のブース内における造作は、規定の範囲内において可能です。
- ・その他、各メゾンにてオリジナルの装飾を施すため外部の事業者へ施工を依頼する場合には指定業者宛にご連絡ください。その場合でも作業は指定業者の指示のもとに進めることになりますのでご了承ください。

■ 備品について

- ・主催者が用意するブース内の備品以外は、全て各メゾンにてお持ち込みいただきます。ご希望の方は、什器のレンタルを承りますが、レンタル料は各メゾンの負担となります。

■ 装飾素材について

- ・装飾が可能な素材は消防法の関係上、防災処理を施したものに限られます。また、消防署が査察に立ち入ることがありますので十分ご注意願います。
- ・装飾に必要な備品類は、各メゾンにてご用意ください。

■ 電気について

- ・ご希望の方には追加照明を承りますが、費用は各メゾンの負担となります。

(詳細は9月初旬に開催する合同展示会説明会にてご案内致します。)

諸注意事項

- ・搬入出に関しましては、別途出展マニュアルを送付致します。
- ・駐車スペース(有料)には数に限りがございますので、予めご了承下さい。
- ・ブース内では各メゾンの新作製品の展示・受注を基本と致しますが、補足説明の為の資料配布や映像の放送等は可能です。但し、映像放映等に際しては周囲のブースの迷惑にならないよう音量は下げてください。
- ・開催期間中を通じ必ず常時1名以上配置してください。
- ・搬入・搬出時や会期中に生じたゴミは各自お持ち帰りください。ゴミが小間内に残っている場合には、事務局にて任意にこれを処分します。ゴミ処理費は各メゾンへ事務局よりご請求致します。
- ・会場内は禁煙となりますので喫煙は所定の場所をお願い致します。

(詳細は9月初旬に開催する合同展示会説明会にてご案内致します。)

諸注意事項

■「東京コレクション・ウィーク」出展審査について

出展調整委員会における「東京コレクション・ウィーク」に出展するものの審査にあたっては、以下の基準で実施します。

- ①クリエイションの質
 - ・ブランドのコンセプトが明確であること
 - ・1シーズン限りではない展開が期待できること
- ②最低限の経営管理体制を備えていること
 - ・ブランドの商標登録を済ませていること
 - ・出展要綱を遵守する実務体制を備えていること
 - ・出展料の支払い能力があること
- ③JFW期間中の商談への対応
 - ・JFW期間に近接して展示商談会の開催計画があること
 - ・展示商談会の受注に対応しうる生産体制が整っていること

※過去JFWに参加経験があり、以下のような事項が見受けられた場合、出展審査に反映することがあります。

- ・無断でのスケジュール変更、招待者管理など運営上混乱をきたした場合
- ・展示商談会を開催しなかった場合
- ・その他信頼失墜行為があった場合

■「JFWデザイナー合同展示会」出展審査について

出展調整委員会における「JFWデザイナー合同展示会」に出展するものの審査にあたっては、上記「東京コレクション・ウィーク」出展審査基準に準じて実施します。

■「東京コレクション・ウィーク」「JFWデザイナー合同展示会」出展審査の結果通知について

出展調整委員会により出展審査を行い、出展者選定及び「デザイナー支援」対象者の選定を行います。また、「デザイナー支援」を希望する場合、書類審査を通過した方には面談を行います。面談の日程については、対象の方に別途連絡させていただきます。出展審査の結果及び「デザイナー支援」の可否については、7月24日(金)までに窓口担当者様にメールにて連絡させていただきます。なお、審査結果に関する問い合わせには一切応じられません。予めご了承ください。

■コレクションチケットについて

「東京コレクション・ウィーク」に参加される方は、参加に際し、コレクションチケット(インビテーション)を主催者に提供いただきます。提供枚数は、東京ミッドタウン・ホール Hall A約50枚、東京ミッドタウン・ホール Hall B約30枚、他会場約20枚を予定しており、公式スポンサー、webチケットプレゼント他に提供させていただきます。なお、海外からの招聘ジャーナリストへの提供についてはこの枚数の他に、別途枚数を連絡させていただきます。

■録音、録画、写真撮影の許諾について

「東京コレクション・ウィーク」「JFWデザイナー合同展示会」において、主催者または主催者の指定する者が、録音、録画および写真撮影を行い、主催者が録音物、録画物、写真等(以下「本件録音録画物等」といいます。)を製作させていただきます。また主催者が報道又は広報(インターネット配信、紙媒体の配布を含む)のために本件録音録画物等を提供、使用させていただきますので、予めご了承ください。

■ 出展要綱

出展料(東京コレクション・ウィーク)

■会場使用料

会場	時間	会場使用料
東京ミッドタウン・ホール Hall A 10/20(火)~10/23(金)	10:30	¥500,000-(消費税別)
	15:30	¥1,000,000-(消費税別)
	20:30	¥1,500,000-(消費税別)
	※会場追加使用料 1時間:¥200,000-(消費税別)、時間外技術人件費が追加発生する場合もございます。 会場使用の延長に関しましては事務局と応相談とさせていただきます。 ※コレクションスケジュール全体の調整状況によっては、会場使用時間が上記使用時間案と異なる場合がございます。	
東京ミッドタウン・ホール Hall B 10/19(月)~10/23(金)		無料(デザイナー支援)
	※会場追加使用料 1時間:¥60,000-(消費税別)、時間外技術人件費が追加発生する場合もございます。 会場使用の延長に関しましては事務局と応相談とさせていただきます。	

■参加登録料

「東京コレクション・ウィーク」に参加する場合は、参加登録料が必要となります。

参加登録料	¥100,000-(消費税別)
-------	-----------------

※JFWデザイナー合同展示会のみに参加の場合には参加登録料は必要ありません。

出展料(JFWデザイナー合同展示会)

JFWデザイナー合同展示会出展料	¥250,000-(消費税別)
------------------	-----------------

■ご注意

東京コレクション・ウィーク、もしくはJFWデザイナー合同展示会への出展が正式決定後、事務局より出展契約書・出展料(会場使用料・参加登録料)請求書を送付させていただきます。

出展契約書は8月21日(金)必着にて事務局宛に郵送願います。

上記に定める**出展料は9月30日(水)までに指定口座にお振込み願います。**

いずれも確認が出来ない場合、出展をご遠慮いただく場合があります。

今後のスケジュール

		全体スケジュール	出展メゾンスケジュール
6月	6/11(木)	デザイナー説明会	
7月	7/8(水)	参加申込書・デザイナー情報データ提出	← 期日を過ぎてからの参加申込は一切お受けできません
	7月下旬	コレクション・展示会出展メゾン決定	→ 窓口担当者様に連絡させていただきます
8月	～8月中旬	ガイドブック及びWEB掲載確認作業	↔ プレス担当者様に確認をお願いいたします
	8/21(金)	出展契約書提出期限	← ご提出願います
	8月下旬	コレクションスケジュール決定	
9月	9月中	会場下見(2回実施予定)	→ ご出席願います(事前にご案内をさせていただきます)
	9月上旬	プレス・バイヤーリスト(1)送付	→ 窓口担当者に送付させていただきます
	9月下旬	最終のご案内・プレス・バイヤーリスト(2)送付	→ 窓口担当者に送付させていただきます
	9/30(水)	出展料振込期限	← 指定口座に振り込み願います
10月	10月初旬	コレクションチケット・メゾンID提出期限	← ご提出願います
	10月19～25日	第9回「東京発 日本ファッション・ウィーク」	

※スケジュールに変更がある場合は、別途連絡させていただきます。

■■ 出展に関するお問合せ先 ■■

有限責任中間法人日本ファッション・ウィーク推進機構 担当: 立崎(たちざき)・今城(いまじょう)
 〒103-0022
 東京都中央区日本橋室町1-10-5 テラサキ第1ビル3F
 TEL: 03-3242-8551 FAX: 03-3242-8552
 受付時間 平日10:00-18:00(土日祝祭日 休)

出展申込方法

今回、初めて出展をするブランド

書類No.	提出書類	備考
No.1	参加申込書	各項目に記入漏れの無いようにご記入ください。
No.2	①ブランドロゴデータ (Adobe Illustrator ai 形式) ②デザイナーポートレートデータ (Adobe Photoshop EPS 形式)	・①、②のデータを全てCD-ROMに入れてご提出ください。 ・ロゴは1種類のみご提出願います(カラーも可)。 ・ご提出頂いたデータはWEBやガイドブック等に掲載されます。
No.3	デザイナープロフィール	デザイナーの略歴を、出力した状態でご提出ください。
No.4	ブランド資料	ブランドコンセプトや商品写真をまとめたフォトブック、スクラップ等、S/S、A/Wの2シーズン分を出力した状態でご提出ください。

提出書類
7 / 8 必着

過去に東京コレクション・ウィーク、またはJFWデザイナー合同展示会に出展経験があるブランド

書類No.	提出書類	備考
No.1	参加申込書	各項目に記入漏れの無いようにご記入ください。
No.2	①ブランドロゴデータ (Adobe Illustrator ai 形式) ②デザイナーポートレートデータ (Adobe Photoshop EPS 形式)	過去に提出されたデータに変更がある場合のみご提出ください。 ・①、②のデータを全てCD-ROMに入れてご提出ください。 ・ロゴは1種類のみご提出願います(カラーも可)。 ・ご提出頂いたデータはWEBやガイドブック等に掲載されます。

- ・7月8日(水)必着にて、下記宛先までご提出ください。
- ・期日を過ぎてからのお申込は、一切お受けしません。
- ・メール・FAXでのお申込は不可とします。
- ・提出した資料の返却はできませんので、ご了承下さい。

■■ 申込書類提出先 ■■

有限責任中間法人日本ファッション・ウィーク推進機構 担当:立崎(たちざき)・今城(いまじょう)
〒103-0022
東京都中央区日本橋室町1-10-5 テラサキ第1ビル3F
TEL: 03-3242-8551
受付時間 平日10:00-18:00(土日祝祭日 休)

第9回「東京発 日本ファッション・ウィーク」参加申込書 2/2ページ

※東京コレクション・ウィーク参加希望の方のみご記入ください

【6.「東京コレクション・ウィーク」希望スケジュール】

()内に希望スケジュールを優先順位1～3までご記入ください。

10/19(月)	東京ミッドタウン・ホール Hall B 他会場	時間調整中	()	20:30()	※19日他会場を希望の方はご記入ください	
10/20(火)	東京ミッドタウン・ホール Hall A 東京ミッドタウン・ホール Hall B 他会場	10:30() 14:30() 12:30()	15:30() 19:30() 13:30()	20:30()	17:00()	18:00()
10/21(水)	東京ミッドタウン・ホール Hall A 東京ミッドタウン・ホール Hall B 他会場	10:30() 14:30() 12:30()	15:30() 19:30() 13:30()	20:30()	17:00()	18:00()
10/22(木)	東京ミッドタウン・ホール Hall A 東京ミッドタウン・ホール Hall B 他会場	10:30() 14:30() 12:30()	15:30() 19:30() 13:30()	20:30()	17:00()	18:00()
10/23(金)	東京ミッドタウン・ホール Hall A 東京ミッドタウン・ホール Hall B 他会場	10:30() 14:30() 12:30()	15:30() 19:30() 13:30()	20:30()	17:00()	18:00()
10/24(土)	他会場	17:30()	18:30()	19:30()	20:30()	

※東京ミッドタウン・ホール Hall Aは、使用時間によって会場料が異なります。
会場使用料については、出展要綱の18ページをご確認ください。

※東京ミッドタウンホール Hall Bは「デザイナー支援」会場です。

有限責任中間法人日本ファッション・ウィーク推進機構記入欄

書類到着日	1	2	3	4	5	6

【問合せ窓口】

有限責任中間法人日本ファッション・ウィーク推進機構/担当:立崎(たちざき)・今城(いまじょう)
〒103-0022
東京都中央区日本橋室町1-10-5 テラサキ第1ビル3F
TEL 03-3242-8551

受付時間 平日10:00～18:00(土日祝祭日 休)